

本校園遠端連線 VPN 服務僅供通過驗證之使用者，自校外網際網路環境，連線至校內 RDP 遠端桌面服務使用，暫未開放其他網路服務(如瀏覽網頁)；如須進行一般上網功能，請先中斷 VPN 服務連線即可。

一、台北校區 -- 教職員 VPN 安裝步驟

※僅首次進行連線前須下載與安裝

1. 以瀏覽器開啟 <https://vpn-tp.mcu.edu.tw>，並使用教職員資訊系統之帳號密碼登入，如下圖。

2. 依裝置作業系統選擇下載

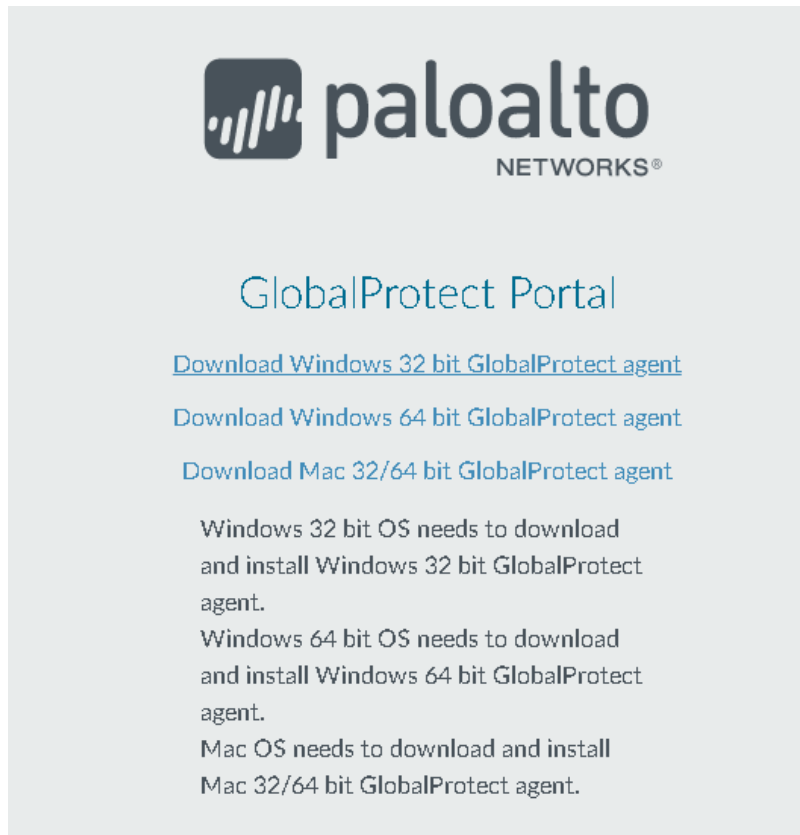

3. 執行下載之安裝檔 (以 windows 10 64bit 為例)

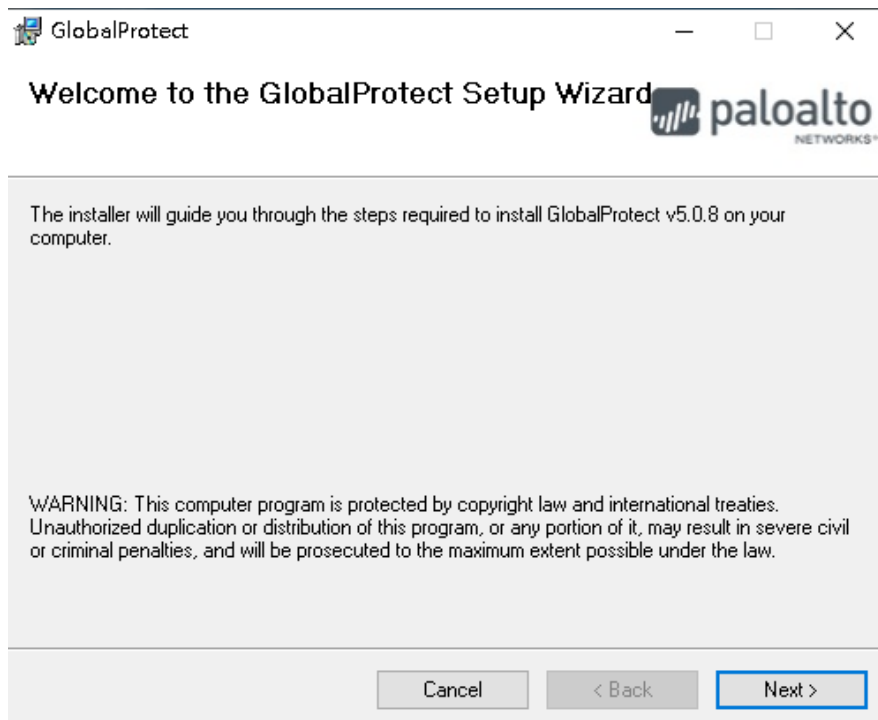

點選 Next 直至安裝完成。

二、教職員 VPN 連線步驟

1. 執行 VPN 連線應用程式-GlobalProtect，可由[開始功能表]-[Palo Alto Networks]-[GlobalProtect]中找到；或是由 windows 右下角常駐程式區找到。

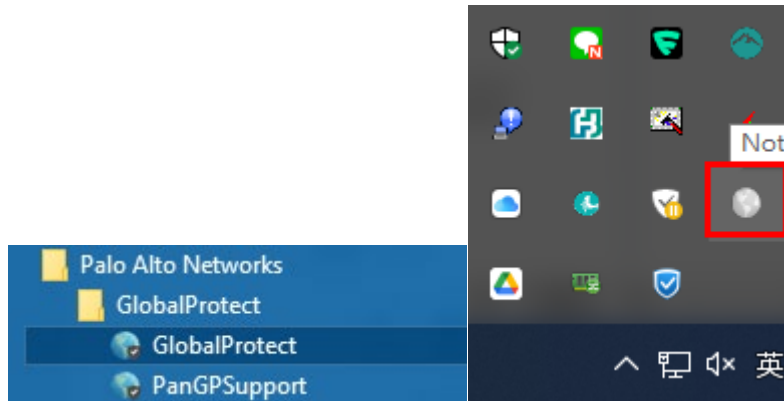

2. VPN 連線設定

GlobalProtect 

歡迎來到 **GlobalProtect**
請輸入您的入口網站位址

連線

連接位址請輸入 `vpn-tp.mcu.edu.tw`。如下圖。

GlobalProtect 

歡迎來到 **GlobalProtect**
請輸入您的入口網站位址

連線

3. 使用 VPN 連線

點選前一步驟”連線”按鈕，並以教職員資訊系統之帳號密碼登入。如下圖。

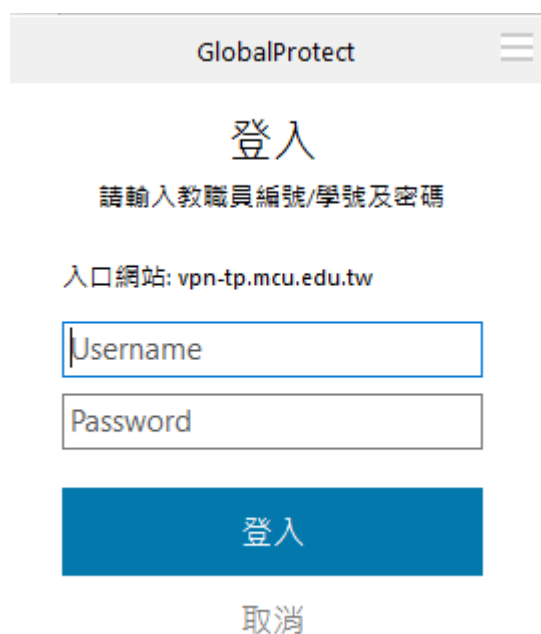

若出現下列圖示表示連線成功，可自行選擇是否勾選[不再顯示此頁面]，若勾選後則下一次連線成功將不再顯示歡迎頁面。

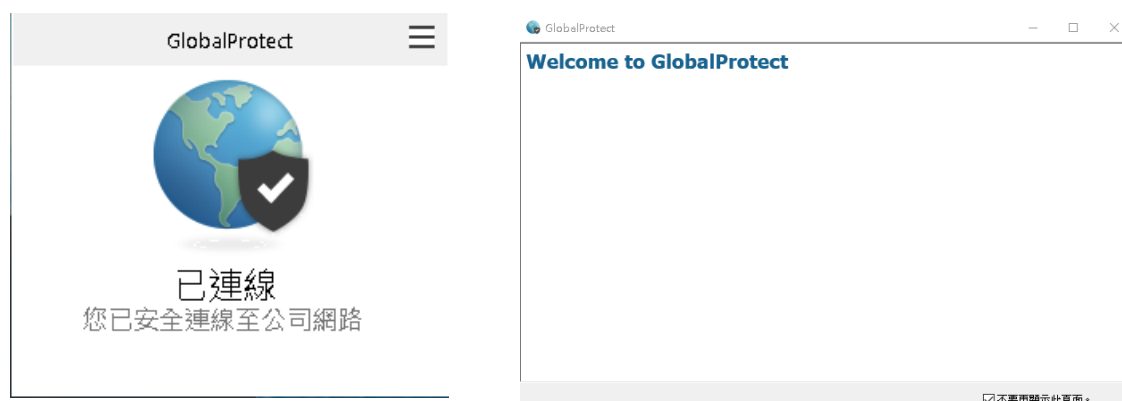

4. 使用遠端連線

此時已經可以在校外藉由 VPN 遠端連線至校內個人辦公電腦等，遠端連線使用方式並未因 VPN 而有所不同。教職員可用之遠端連線方式(VPN 環境下)為 RemoteDeskTop(微軟遠端桌面)。

5. 當不再需要使用 VPN 連線服務，可依下列步驟中斷 VPN 連線：

- (1) 點選右下方 GlobalProtect 連線圖示，
- (2) 從右上角選單中選擇[設定]功能
- (3) 於[GlobalProtect 設定]=>[一般]頁面中點擊[登出]

按鈕即可中斷 VPN 連線，如下圖所示。

6. 查詢連線資訊，可用於確認連線及排除問題時提供資訊。步驟如下：

(1) 點選右下方 GlobalProtect 連線圖示，

(2) 從右上角選單中選擇[設定]功能

(3) [GlobalProtect 設定]=>切換至[連線]頁面，即可查

看連線資訊，如下圖所示

閘道	類型	通道	已驗證
External_Gateway	external	是	是

指派的本機 IP: [Redacted]
網關地址: [Redacted]
Gateway Location:
通訊協定: IPSec
執行時間: 00:21:24

位元組輸入:	2697194	位元組輸出:	930174
封包輸入:	8253	封包輸出:	9887
封包輸入/錯誤:	0	封包輸出/錯誤:	0